Продажа

Квартира

Тула,

проезд Клинской 2-й, д 6

₽ 6 300 000

Мы предлагаем Вам не просто жилье, а эксклюзивный образ жизни!
Интерьер в стиле "Солнечная Скандинавия" полностью укомплектован мебелью, аксессуарами и высокотехнологичной бытовой и видеотехникой.
Все продумано до мелочей, чтобы обеспечить Вам максимальный комфорт и уют.

Что Вас ждет:

7 этаж, панорамное остекление балкона: Невероятный вид на закаты и отдых от городской суеты

Индивидуальное отопление: Создавайте идеальный микроклимат в любое время года

Система "Умный дом" с Алисой: Управляйте освещением, кранами и другими функциями с помощью голоса или смартфона. Умные краны с датчиками экономят воду и обеспечивают дополнительный комфорт

Сложная система подсветок: Создавайте неповторимую атмосферу с помощью различных сценариев освещения

Многочисленные системы хранения: Все вещи на своих местах – порядок и уют гарантированы

Мягкая зона отдыха на балконе с теплым полом: Ваша собственная терраса даже зимой

Полный комплект бытовой техники: Стирально-сушильная машина, СВЧ печь, духовой шкаф, холодильник No Frost, посудомоечная машина с 3-ей корзиной, дизайнерская вытяжка и многое другое – все готово к использованию

В квартире остается ВСЕ, что вы видите на фотографиях

Не упустите свой шанс приобрести уникальную квартиру с неповторимым видом и продуманным до мелочей интерьером!
Звоните прямо сейчас и записывайтесь на показ.

С уважением, Дарья, эксперт по недвижимости АН PartnerGroup.

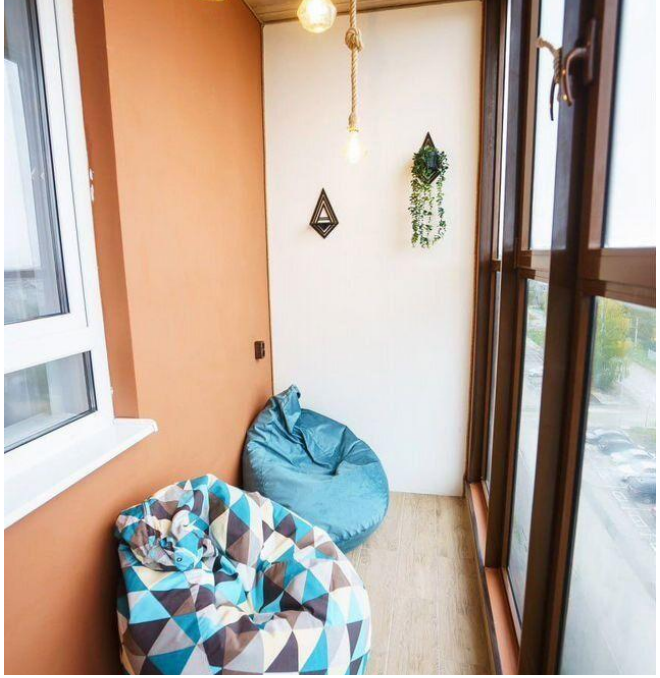

Количество комнат: **1**
Общая площадь: **40 м²**
Этаж: **7**
Тип санузла: **Совмещенный**
Ремонт: **дизайнерский**
Вид из окон: **на улицу**
Тип комнат: **изолированная**

Год постройки дома: **2023 г.**
Площадь кухни: **17 м²**
Этажей в доме: **8**
Тип балкона: **лоджия**
Состояние объекта: **отличное**
Тип дома: **монолит**

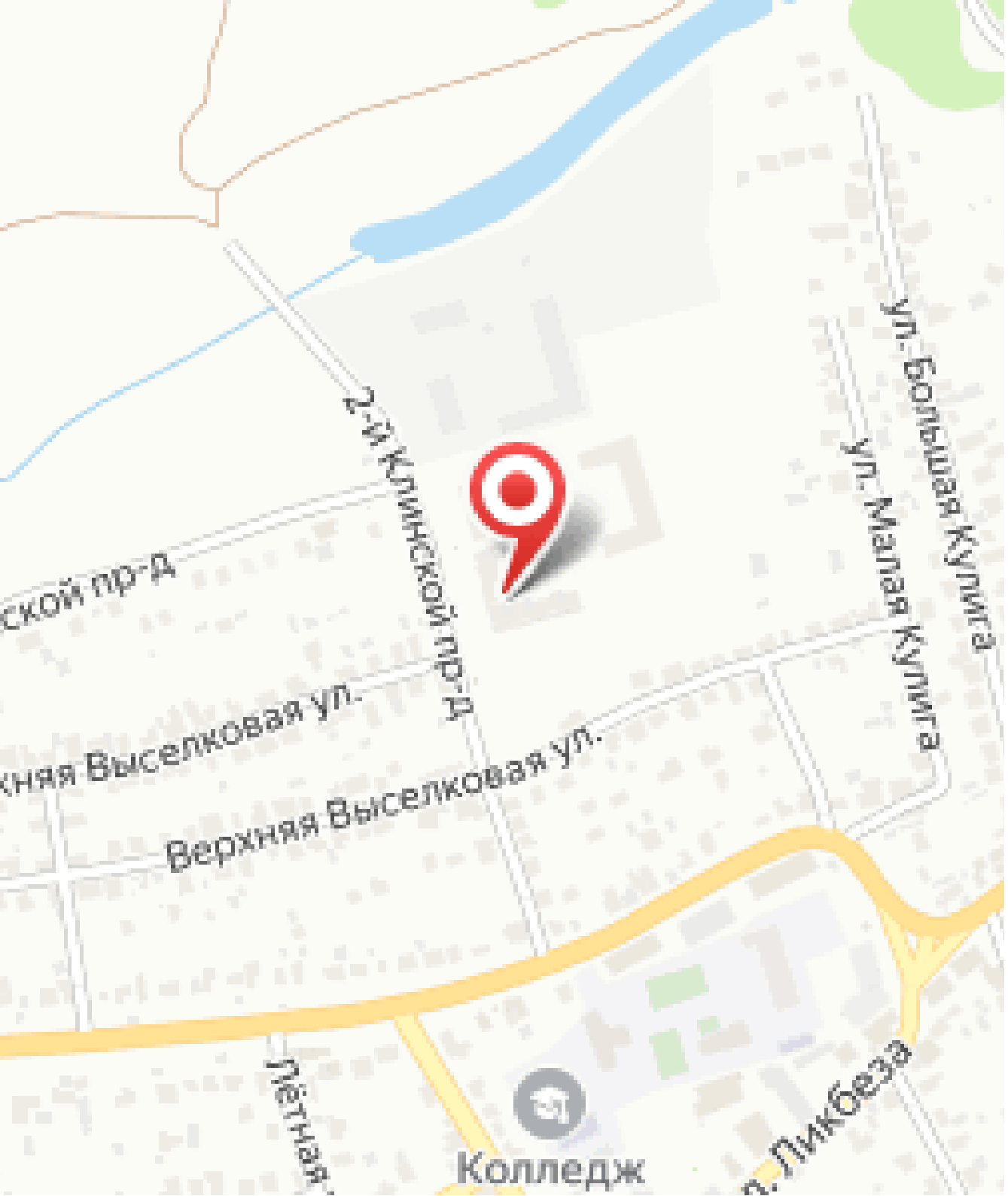
2-й Клинской пр-д
ул. Большая Кулига
ул. Малая Кулига
Верхняя Выселковая ул.
Верхняя Выселковая ул.
Пётная
Колледж
ул. Ликбеза