Продажа

Квартира

Тула,

г Тула, ул Пузакова, д 4

₽ 6 870 000

Продаётся светлая и тёплая 3-комнатная квартира в центре Зареченского района!
Если вы ищете идеальное место для жизни, то это предложение для Вас!

Просторная квартира в панельном доме расположена на втором этаже всего в 2 минутах пешком от Октябрьского сквера.
Квартира состоит из двух изолированных спален, просторного коридора, светлой гостиной и эргономичной кухни.
Выполнен качественный ремонт с использованием современных материалов.
Встроенная кухня с качественной техникой порадует даже самых взыскательных хозяек.
Балкон остеклён.

В шаговой доступности располагается детские сад и школа что делает это место отличным для семей с детьми

Не упустите шанс приобрести уютное жильё!
Звоните прямо сейчас, чтобы назначить просмотр!

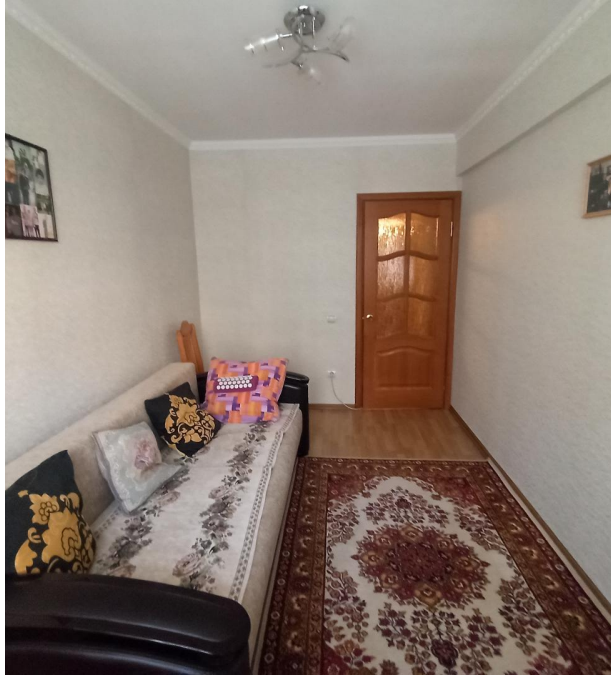

Количество комнат: **3**
Жилая площадь: **45.8 м²**
Этаж: **2**
Тип санузла: **Совмещенный**

Общая площадь: **63 м²**
Площадь кухни: **6 м²**
Этажей в доме: **5**
Тип дома: **панельный**

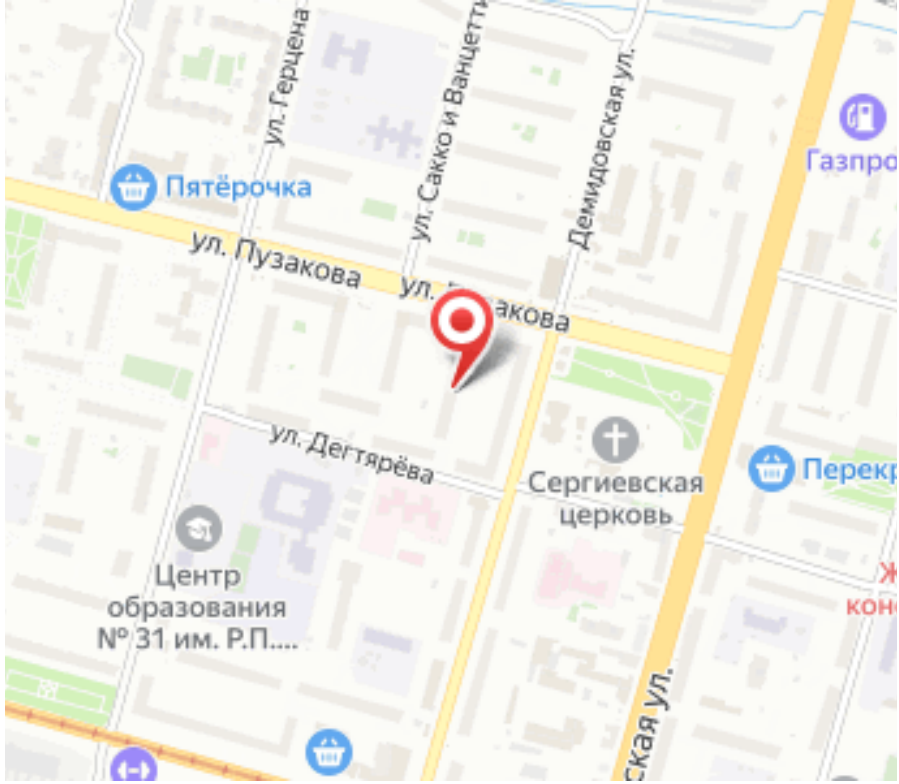
ул. Герцена
ул. Сакко и Ванцетти
Демидовская ул.
Пятёрочка
ул. Пузакова
ул. Дегтярёва
Сергиевская церковь
Центр образования № 31 им. Р.П....